

令和6年度フードバンクにしお総会

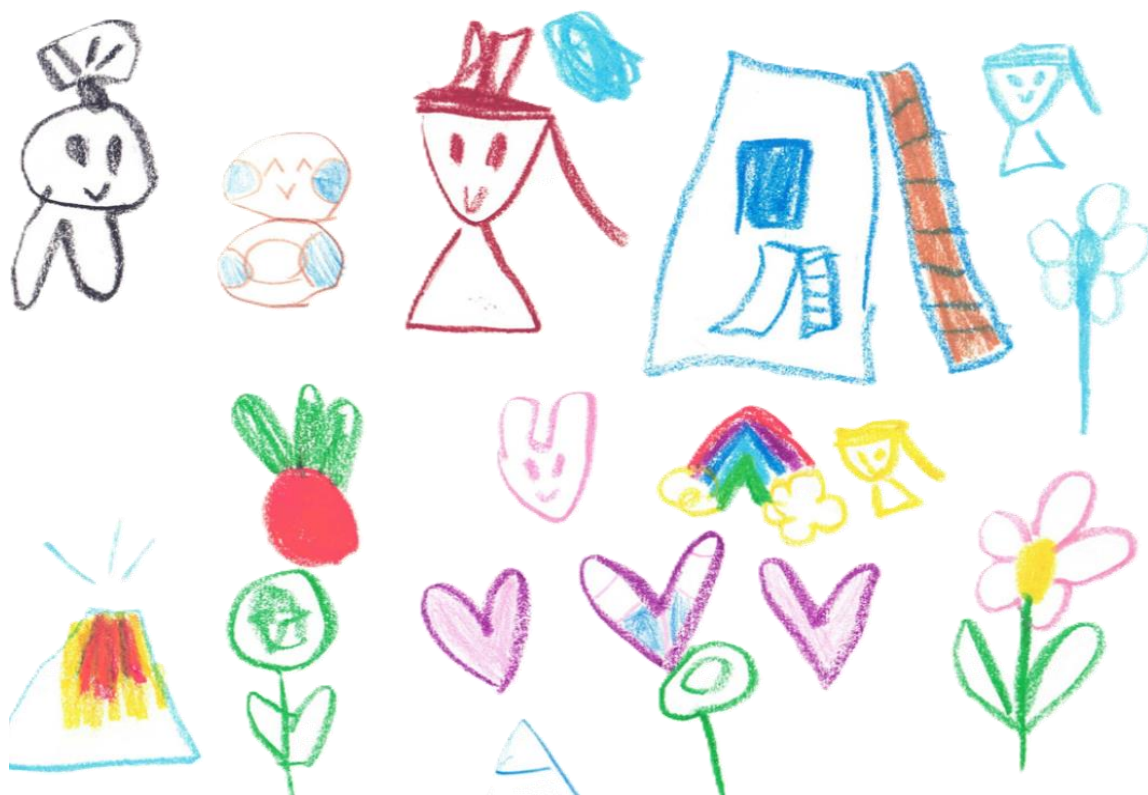

令和6年4月27日（土）午後1時30分～

総合福祉センター2階第3集会室

絵：みんながHAPPY（さえきこと）

【 総 会 次 第 】

1. 開会のことば

2. 議事

議案第1号 令和5年度事業報告について

議案第2号 令和5年度収支決算報告について

議案第3号 役員の承認について（会員名簿）

議案第4号 令和6年度事業計画について

議案第5号 令和6年度収支予算について

3. 協力企業・一覧（令和5年度実績）

4. 会則

5. 活動報告

6. 会員交流会

7. 閉会のことば



令和5年度フードバンクにしお事業報告

月	日	事業名	会場
4	1	4月定期支援日 世帯数18世帯/大人8人/子ども42人	総合福祉センター
	5	春休み企画王将弁当無料配布 (50食)	総合福祉センター
	9	令和5年度フードバンクにしお総会	総合福祉センター
	26	4月定例会	総合福祉センター
5	5	ひとり親家庭限定企画・BBQ開催	愛知こどもの国
	6	5月定期支援日 世帯数30世帯/大人55人/子ども57人	総合福祉センター
	18	ファミマフードドライブ開始	ファミリーマート各店舗
	26	フードバンクボランティア養成講座	総合福祉センター
	28	ウィンドブレス西尾 チャリティーコンサート	幸田町さくら会館
31	5月定例会	総合福祉センター	
6	3	6月定期支援日 世帯数48世帯/大人97人/子ども82人	総合福祉センター
	25	セントレアホテルにてランチ 愛知子ども応援PJ協力	中部国際空港
	28	6月定例会	総合福祉センター
7	1	7月定期支援日 世帯31数世帯/大人68人/子ども58人	総合福祉センター
	21	夏休み企画グリルれんが亭様「フードチケット」配付	グリルれんが亭
	26	7月定例会	総合福祉センター
	31	子ども食堂連絡会議	西尾市役所会議棟
8	5	8月定期支援日 世帯数:53世帯/大人100人/子ども97人	総合福祉センター
	30	8月定例会	総合福祉センター
9	2	9月定期支援日 世帯数:52世帯/大人98人/子ども97人	総合福祉センター
	27	9月定例会	総合福祉センター
10	6	道の駅岡ノ山様フードドライブ開始 (毎週金曜日)	道の駅岡ノ山
	8	10月定期支援日世帯数:46世帯/大人103人/子ども96人	総合福祉センター
	25	10月定例会	総合福祉センター
	29	にしお福祉まつりパネル出店・募金活動	総合福祉センター
11	1	立正佼成会 活動報告&贈呈式	安城教会
	4	11月定期支援日 世帯数:50世帯/大人105人/子ども88人	総合福祉センター
	8	ウェルネスフェスタフードドライブ (スギ薬局)	コンベンションホール
	11	きらまつりパネル出店・募金活動1日目	横須賀公園
	12	きらまつりパネル出店・募金活動2日目	横須賀公園
	26	環境ウェブ21・フードドライブ活動	クリーンセンター
29	11月定例会	総合福祉センター	
12	2	12月定期支援日 世帯数:51世帯/大人101人/子ども86人	総合福祉センター
	21	冬休み企画「フードチケット」5店舗にて展開	市内飲食店5店舗
	23	フードドライブ2023	総合福祉センター
	24	年末支援 世帯数:147世帯/大人243人/子ども233人	総合福祉センター
1	6	サポスク応援団	総合福祉センター
	20	サポスク応援団	総合福祉センター
	24	1月定例会	総合福祉センター
	30	子ども食堂連絡会	西尾市役所
2	3	2月定期支援日 世帯数:62世帯/大人121人/子ども102人	総合福祉センター
	5	子ども食堂連絡会議	西尾市役所
	10	サポスク応援団	総合福祉センター
	24	サポスク応援団	総合福祉センター
	28	2月定例会	総合福祉センター
3	2	3月定期支援日 世帯数:54世帯/大人103人/子ども101人	総合福祉センター
	9	サポスク応援団	総合福祉センター
	23	サポスク応援団	総合福祉センター
	27	春休み企画王将弁当無料配布 (50食) 3月定例会	総合福祉センター
	29	春休み企画王将弁当無料配布 (50食)	総合福祉センター

令和5年度 フードバンクにしお収支決算報告

自 令和5年4月1日
至 令和6年3月31日

1. 収支

収入総額 4,593,385 円
支出総額 3,860,976 円
差引残高 732,409 円 繰越金 732,409 円

2. 収入の部

<単位：円>

項目	予算額	決算額	差異	内容
寄付金	1,210,000	1,419,391	-209,391	オティックス、ロータリー、DENSO
助成金	1,610,000	1,745,000	-135,000	WAM：1,065千円、愛知県：500千円 社協（精米機購入）：180千円
補助金	1,018,000	1,018,340	-340	市子育て支援課物価高騰対策補助金 にしがま線利用補助金
雑入	0	202	-202	にししん決算利息
令和4年度繰越金	410,452	410,452	0	
合計	4,248,452	4,593,385	-344,933	

3. 支出の部

<単位：円>

項目	予算額	決算額	差異	内容
水道光熱費支出	74,000	73,934	66	羽塚の倉庫の電気代：59,934円 羽塚の倉庫の水道代：14,000円
印刷製本費	78,000	77,455	545	チラシ、代表の名刺などの印刷代
器具備品取得費	190,000	180,000	10,000	社協助成金にて精米機を購入（石川農機）
給食費	2,064,000	2,063,181	819	困窮者支援用の食料の購入費用
事務消耗品費	596,000	595,989	11	台車、レジ袋、折り畳みコンテナ
業務委託費	408,000	407,010	990	相談記録やWEBアプリの作成
諸謝金	131,000	130,600	400	有償ボランティア諸謝金
賃借料	112,000	111,430	570	総合福祉センター貸室料、羽塚倉庫賃借料
通信運搬費	71,000	70,250	750	LINE公式アカウント年額66,000円他
保険料	27,000	26,540	460	活動、行事用保険、自動車保険
旅費交通費	81,000	80,287	713	レンタカー代、支援品引き取り時の交通費
手数料	20,000	3,080	16,920	銀行振込手数料等
保守料	120,000	0	120,000	
租税公課支出	100,000	0	100,000	
修繕費	50,000	0	50,000	
雑支出	42,000	41,220	780	個別的な支援に使用した経費
予備費	158,452	0	158,452	
	4,248,452	3,860,976	461,476	

会計監査報告

令和5年度収支決算が正確かつ適正であることを認めます。

令和6年4月24日

会計監査

久保田 芳道

令和5年度フードバンクにしお食料支援実績

	4月	5月	6月	7月	8月	9月	10月	11月	12月	1月	2月	3月	年間合計
世帯数	209	248	165	188	374	188	194	202	421	535	422	361	3,507
大人	231	311	232	281	479	284	265	284	620	449	513	465	4,414
小人	365	312	242	315	562	286	315	294	648	841	515	489	5,184
人数合計	596	623	474	596	1,041	570	580	578	1,268	1,290	1,028	954	9,598

令和5年度フードバンクにしお寄付実績

	4月	5月	6月	7月	8月	9月	10月	11月	12月	1月	2月	3月	年間合計
個人	3	6	9	17	25	11	11	16	21	14	15	21	160
団体	3	6	0	7	5	3	3	3	21	1	1	2	46
法人	7	9	8	7	10	7	8	6	7	14	10	14	91
重量(kg)											577	814	1,391
件数合計	13	21	17	31	40	21	22	25	49	29	26	37	297

※令和6年2月より重量計を購入し、寄付品の重量を計測するようにしている。今後は重量にて寄付の実績を記録する。

令和5年度フードバンクにしお会員名簿 No.1

No	役職	名前	所属する団体名ほか
1	代表	布間裕子	西尾子ども食堂・NPO法人大樹の会理事長
2	副代表	八田文夫	西尾市老人クラブ連合会
3	会計	佐伯智映子	(福)西尾市社会福祉協議会・西尾子ども食堂
4	監事	久保田芳道	コープあいち
5	相談役	小嶋隆正	西尾子ども食堂代表・友国作業所所長
6	運営委員	浅原絵里奈	にしおプレーパーク代表・ファミリーマート担当
7	運営委員	西山章宏	支援品調達担当
8	運営委員	金澤宅江	定期支援担当
9	会員	金澤光子	西尾子ども食堂
10	会員	本郷かずゑ	西尾子ども食堂
11	会員	石川あき子	西尾子ども食堂
12	会員	石川恵子	西尾子ども食堂
13	会員	犬塚恵子	西尾子ども食堂
14	会員	石川早百合	西尾子ども食堂
15	会員	佐藤和代	西尾子ども食堂
16	会員	小川 恵	西尾子ども食堂
17	会員	牧野明広	NPO法人やらまいか人まちサポート理事長
18	会員	佐山 舞	にしおプレーパーク副代表
19	会員	高木裕子	NPO法人Adagio代表理事
20	会員	内田啓太	子ども・若者総合相談センターCOMPASS施設長
21	会員	藤井琢大	子ども・若者総合相談センターCOMPASS
22	会員	朝倉美佳	子ども・若者総合相談センターCOMPASS
23	会員	大崎夏江	(福)西尾市社会福祉協議会
24	会員	板倉弘樹	(福)西尾市社会福祉協議会・西尾子ども食堂
25	会員	土屋智之	(福)西尾市社会福祉協議会
26	会員	小島輝美	(福)西尾市社会福祉協議会
27	会員	宮地啓輔	(福)西尾市社会福祉協議会
28	会員	宮地令子	(福)西尾市社会福祉協議会
29	会員	中川勝義	(福)西尾市社会福祉協議会
30	会員	川上貴美恵	(福)せんねん村 多文化共生ルームKIBOU代表
31	会員	石川育代	(福)幡豆福祉会
32	会員	外山明美	(福)幡豆福祉会
33	会員	伊藤由美	(福)幡豆福祉会
34	会員	沖田和子	更生保護女性会会長
35	会員	伊澤まり子	更生保護女性会
36	会員	杉田敏子	更生保護女性会

令和5年度フードバンクにしお会員名簿 No. 2

No	役職	名前	所属名ほか
37	会員	岡田廣美	更生保護女性会
38	会員	栗原久美子	更生保護女性会
39	会員	鍋田和子	更生保護女性会
40	会員	長谷部ふみ子	更生保護女性会
41	会員	泉 弥生	聖運寺
42	会員	尾崎みわ	学生ボランティア
43	会員	伊藤百香	学生ボランティア
44	会員	宮嶋すみれ	学生ボランティア
45	会員	佐伯小梅	小学生ボランティア
46	会員	佐伯小冬	小学生ボランティア
47	会員	黒柳美保子	社会人ボランティア
48	会員	桂山知子	社会人ボランティア
49	会員	斎藤愛永	社会人ボランティア（～R8まで青年海外協力隊）
50	会員	荻原健吾	社会人ボランティア（～R8まで青年海外協力隊）
51	会員	榎野友美	社会人ボランティア
52	会員	諫山和俊	社会人ボランティア
53	会員	遠藤美鈴	社会人ボランティア
54	会員	ガラストリ文子	社会人ボランティア
55	会員	梅村ゆう子	社会人ボランティア
56	会員	道久啓子	社会人ボランティア（アースママ代表）
57	会員	神谷勝美	社会人ボランティア
58	会員	松崎里佳	社会人ボランティア
59	会員	中根登美子	社会人ボランティア
60	会員	田代幸子	社会人ボランティア
61	会員	今井健太	社会人ボランティア
62	会員	神谷 治	社会人ボランティア
63	会員	前山まり	社会人ボランティア
64	会員	佐伯将人	社会人ボランティア
65	会員	松下幸佳	社会人ボランティア
66	会員	佐山 徹	社会人ボランティア
67	会員	マゼットミゲル	社会人ボランティア
68	会員	音部莉菜	社会人ボランティア

令和6年3月31日現在

令和6年度フードバンクにしお事業計画

月	日	曜日	事業名	事業内容	対象/会場
4	1	月	子どもフードチケット	春休み子どもフードチケット	生活困窮世帯対象
//	6	土	4月定期支援日 フードパック配布	個別支援登録者へフードパックの配付	総合福祉センター 2階調理室/創作室
//	27	土	総会	令和6年度フードバンクにしお総会	総合福祉センター 2階第3集会室
//	28	日	5月定期支援日 フードパック配布	個別支援登録者へフードパックの配付	総合福祉センター 2階調理室/創作室
5	5	日	ひとり親家庭限定企画BBQ をしよう	ひとり親家庭の体験の場を提供することを目的として、 BBQへ招待	愛知子どもの国
//	29	水	5月定例会	支援、寄付実績報告・連絡など	総合福祉センター 2階第2集会室
6	1	土	6月定期支援日 フードパック配布	個別支援登録者へフードパックの配付	総合福祉センター 2階調理室/創作室
//	26	水	6月定例会	支援、寄付実績報告・連絡など	総合福祉センター 2階第2集会室
7	6	土	7月定期支援日 フードパック配布	個別支援登録者へフードパックの配付	総合福祉センター 2階調理室/創作室
//	20	土	子どもフードチケット	夏休み子どもフードチケット	生活困窮世帯対象
//	31	水	7月定例会	支援、寄付実績報告・連絡など	総合福祉センター 2階第2集会室
8	3	土	8月定期支援日 フードパック配布	個別支援登録者へフードパックの配付	総合福祉センター 2階調理室/創作室
//	28	水	8月定例会	支援、寄付実績報告・連絡など	総合福祉センター 2階第2集会室
9	7	土	9月定期支援日 フードパック配布	個別支援登録者へフードパックの配付	総合福祉センター 2階調理室/創作室
//	25	水	9月定例会	支援、寄付実績報告・連絡など	総合福祉センター 2階第2集会室
10	5	土	10月定期支援日 フードパック配布	個別支援登録者へフードパックの配付	総合福祉センター 2階調理室/創作室
//	20	土	こどもの国50周年記念企 画/BBQをしよう	こどもの国50周年記念企画 (西尾ロータリークラブ様) BBQをしよう	愛知子どもの国
//	27	日	にしお福祉まつり 募金活動	パネル出店とフードドライブ 募金活動をする	総合福祉センター ロビー
//	30	水	10月定例会	支援、寄付実績報告・連絡など	総合福祉センター 2階第2集会室
11	2	土	11月定期支援日 フードパック配布	個別支援登録者へフードパックの配付	総合福祉センター 2階調理室/創作室
//	27	水	11月定例会	支援、寄付実績報告・連絡など	総合福祉センター 2階第2集会室
//	30	土	12月定期支援日 フードパック配布	個別支援登録者へフードパックの配付	総合福祉センター 2階調理室/創作室
12	20	金	子どもフードチケット	冬休み子どもフードチケット	生活困窮世帯対象
//	21	土	年末支援 フードドライブ	年末支援(翌日24日)にて配付	総合福祉センター 2階第2集会室
//	22	日	ライフ& フードパントリー	年末支援として炊出しと フードパック配付	総合福祉センター 2階第2集会室
1	4	土	1定期支援日 フードパック配布	個別支援登録者へフードパックの配付	総合福祉センター 2階調理室/創作室
//	29	水	1月定例会	支援、寄付実績報告・連絡など	総合福祉センター 2階第2集会室
2	1	土	定期支援日 フードパック配布	個別支援登録者へフードパックの配付	総合福祉センター 2階調理室/創作室
//	26	水	2月定例会	支援、寄付実績報告・連絡など	総合福祉センター 2階第2集会室
3	1	土	3月定期支援日 フードパック配布	個別支援登録者へフードパックの配付	総合福祉センター 2階調理室/創作室
//	20	木	子どもフードチケット	春休み子どもフードチケット	生活困窮世帯対象
//	27	水	3月定例会	支援、寄付実績報告・連絡など	総合福祉センター 2階第2集会室

令和6年度 フードバンクにしお収支予算

自 令和6年4月1日

至 令和7年3月31日

1. 収入の部

<単位：円>

項目	前年度予算額	今年度予算額	差異	内容
寄付金	300,000	430,000	130,000	DENSOハートフル基金
助成金	1,065,000	2,320,000	1,255,000	(財)日本ソロフィック財団(6月採択可否)
助成金(県共募)	190,000	300,000	110,000	愛知県共同募金会
補助金(市)	0	108,000	108,000	団体補助金
繰越金	410,452	732,409	321,957	
合計	1,965,452	3,890,409	1,924,957	

2. 支出の部

<単位：円>

項目	前年度予算額	今年度予算額	差異	内容
水道光熱費支出	60,000	80,000	20,000	羽塚の倉庫の電気代：60,000円 // 水道代：20,000円
印刷製本費	50,000	50,000	0	チラシ作成、印刷代、インク代
器具備品取得費	190,000	0	-190,000	
給食費	800,000	1,800,000	1,000,000	支援用食料購入費
事務消耗品費	200,000	500,000	300,000	ガムテープ、レジ袋、のり
業務委託費	50,000	400,000	350,000	WEBアプリ運用(10,000円/月)
諸謝金	50,000	200,000	150,000	
賃借料	20,000	120,000	100,000	羽塚倉庫賃借料負担金(3月)
通信運搬費	50,000	80,000	30,000	LINE公式アカウント、サーバー使用料
保険料	5,000	30,000	25,000	活動保険、行事保険、車の保険
手数料	2,000	5,000	3,000	
旅費交通費	50,000	90,000	40,000	研修やイベント時の公共機関利用費用
保守料	120,000	50,000	-70,000	軽貨物の車検(12月)
租税公課支出	100,000	10,000	-90,000	重量税(6,600円)印紙代他
修繕費	50,000	20,000	-30,000	
雑支出	10,000	100,000	90,000	
予備費	158,452	355,409	196,957	
合計	1,965,452	3,890,409	1,924,957	

※代表専決により、科目間で流用できるものとする。

協力企業・団体一覧（令和5年度実績より）※敬称略

No	市内	No	市内
1	スターボウルグループ（西尾）	44	西尾善意銀行
2	新三商事株式会社（道の駅にしお岡ノ山）	45	カーブス西尾シャオ店
3	開正五楽会	No	市外
4	西尾市子ども若者総合相談センター「コンパス」	1	あいち子ども食堂応援ステーション
5	中部電力パワーグリッド(株)西尾営業所	2	(株)サンコー（豊橋市）
6	桂岩寺	3	愛知中央ヤクルト販売（株）
7	ボランティアグループあゆみ	4	(株)デンソーはあとふる基金
8	わらべのさと 咲	5	MAJテック（株）
9	アースママ	6	伸興荷材（株）
10	杉田ライト	7	(株)セブン-イレブン・ジャパン
11	西尾市療育センター・ポッポ教室	8	敷島製パン（株）刈谷工場
12	だがしのはるくん。	9	立正佼成会
13	西尾畜産振興会	10	愛知県母子寡婦連合会
14	(株)デンソー西尾・善明製作所	11	フードバンク刈谷（子ども食堂ほっとライス）
15	(株)いちご屋いしかわ	12	(社)愛知子ども応援プロジェクト
16	おのだ農園	13	おいでん家（岡崎氏・子ども食堂）
17	河東農事	14	カネハツ食品（株）
18	(株)まなびココトモビレッジ校	15	キューピー（株）
19	隋巖寺	16	(株)遠州屋
20	(福)せんねん村（特養いちご）	17	(株)合食
21	西尾市母子寡婦福祉会	18	(株)丸越
22	はなのき歯科こども歯科	19	石井食品（株）
23	グリルれんが亭	20	(有)串タツ
24	ゆたか農園	21	FOR OUR CHILDREN
25	聖運寺	22	野村葉子（卵）
26	まる豚らーめん	23	認定NPO法人全国子ども食堂支援センター・おすびえ
27	アクティブピッグ	24	(株)王将フードサービス
28	憩いの農園ファーマーズマーケット	25	名城食品（株）
29	西尾ロータリークラブ	26	(株)ライスアイランド（岐阜県）
30	Happy Bakery TAKUTAKU	27	(株)マイステイズ・ホテル・マネジメント
31	旬菜工房 福ふく	28	(株)ファミリーマート
32	もくもくダイニング 咲々都	29	独立行政法人福祉医療機構（WAM）
33	(福)誠正会（特養いちご）	30	愛知県福祉局
34	多文化ルームKIBOU	26	NPO法人POPOLO
35	ウインドブレス西尾	27	
36	KEI協同組合	28	
37	西尾市シルバー人材センター女性の会茶々ボンヌ	29	
38	IKUMA HOME	30	
39	(株)オティックス	31	
40	愛知県立西尾東高等学校	32	
41	西尾市	33	
42	西尾市社会福祉協議会	34	
43	西尾市共同募金委員会	35	

【令和6年3月現在】※企業・団体のみの掲載としています。

フードバンクにしお会則

(名称)

第1条 本会は、フードバンクにしお（以下「本会」という。）と称する。

(事務所)

第2条 本会の事務所は、西尾市花ノ木町2丁目1番地社会福祉法人西尾市社会福祉協議会内に置く。

(目的)

第3条 子どもの健全育成・貧困・居場所等に伴う課題を解決する「子ども食堂」の継続的な運営の支援を行うため、個人や企業から寄贈された食材等を一括して受入れ・管理し、子ども食堂に分配する「フードバンク」の適正な管理運営に関して協議及び決定を行う。また、食品ロス問題等にも言及し、西尾市内においての生活困窮世帯に対しての幅広い支援活動を展開し、社会的な信頼性の高い事業とすることを目的とする。

(事業)

第4条 本会は、前条の目的を達成するため次の「フードバンク」事業を行う。

- (1) 寄贈・保管先の開拓
- (2) 寄贈された食材等の受入れ
- (3) 寄贈された食材等の保管・管理
- (4) 寄贈された食材等の子ども食堂、生活困窮世帯等への分配
- (5) その他目的達成に必要な事項に関する事

(会員)

第5条 本会は、第3条の目的に賛同する個人及び団体の会員をもって組織する。

(入会と退会)

第6条 入会を希望する個人及び団体は、代表に入会申込書を提出し、定例会の承認を経て入会するものとする。また、退会を希望する会員は、代表に退会届を提出するものとする。

(禁止事項)

第7条 禁止事項は次のとおりとする。

- (1) 食材等の転売
- (2) 会員、本事業の財産及びプライバシーを侵害する行為または、侵害する恐れのある行為
- (3) 営業活動や営利目的、またはその準備を目的とした行為
- (4) その他、不適切と判断される行為

(役員)

第8条 本会に、次の役員を置く。

- 1) 代表 1名
 - (2) 副代表 1名
 - (3) 会計 1名
 - (4) 監事 1名
 - (5) 相談役 1名
- 2 役員任期は、2年とし、再任を妨げない。
- 3 役員は、定例会において選出し、総会において決定する。ただし、欠員が生じた場合は、補充するものとし、その任期は前任者の残任期間とする。
- (役員職務)

第9条 役員職務は、次のとおりとする。

- (1) 代表は、本会を総括し、これを代表する。
- (2) 副代表は、代表を補佐し、代表に事故あるとき又は代表が欠けたときはその職務を代理する。
- (3) 会計は、本会の会計を行う。
- (4) 監事は、本会の監査を行う。
- (5) 相談役は、本会の事業に関して代表の諮問に答え、また意見を述べることができる。

(会議)

第10条 本会の会議は、総会、定例会及び役員会とする。

(総会)

第11条 総会は、毎年1回開催する。

2 総会は、次の事項を議決する。

- (1) 事業計画及び予算に関すること
- (2) 事業報告及び決算に関すること
- (3) 役員決定に関すること
- (4) 会則の改正に関すること
- (5) その他重要な事項で、定例会が必要と認めたものに関すること

(定例会)

第12条 定例会は、2か月に1回程度開催する。

2 定例会は、次の事項を議決する。

- (1) 事業計画等会務の執行に関すること
- (2) 総会に付議すべき事項に関すること
- (3) その他総会の議決を要しない会務の執行に関すること

(役員会)

第13条 役員会は、随時開催する。

2 役員会は、次の事項を議決する。

- (1) 事業計画等会務の立案に関する事
 - (2) 定例会に付議すべき事項に関する事
 - (3) その他必要な会務の執行に関する事
- (会議の招集)

第14条 本会の会議は、代表が招集し、代表が会議の議長となる。

(会議の議決)

第15条 会議の議事は、出席者の過半数の同意をもって決し、可否同数の場合は議長の決するところによる。

(経費)

第16条 本会の経費は、運営を目的とした寄附金、補助金、その他の収入をもって支弁する。

(会計年度)

第17条 本会の会計年度は、毎年4月1日に始まり、翌年3月31日に終わる。

(その他)

第18条 この会則に定めるもののほか必要な事項は、定例会の議決を得て、代表が別に定める。

附 則

この会則は、令和4年4月1日から施行する。



令和5年度FB240報告



いただいた卵で大量の卵焼き作り



サポスク応援団お弁当



いつも仲良しのふたりひとり親家庭企画BBQに参加



お米やレトルトのカレー、お菓자에パンなどを詰めたフードパック



令和5年度も1年間無事に活動を終えることができました。これもひとえに日々の活動を支えてくださっている寄付者の皆様、お手伝いをしてくださっているボランティアスタッフの皆様のおかげで活動ができています。

令和5年度の活動は、「食料支援のその先…」が少しずつ見えてきた年でした。生活に困っている人の多くは、食料以外のことにも困っているケースが多く、**複合的な課題**を抱えています。生米を提供をしても炊飯器がないため、お米が炊けない。ガスが何年も止まってお風呂に入れない。冷蔵庫がないので、保存ができない。子どもに学用品を買ってあげられない…などそのままほかっておくわけにはいかずスタッフで何ができるのかを考え、できることから試みた1年でした。この先私たちの取り組みや活動がどこまで広がっていくは無限大ですが、「おせっかい」から始まった私たちの活動は、食料支援のとどまらず、私たちがらしい支援を忘れずに、令和6年度も活動していきたいと思えます。市内の子ども食堂も10か所になりました。これからも応援よろしくお願ひします。

令和5年4月1日から令和6年3月31日までの実績

- ・世帯数(延べ人数)…3,507世帯
 - ・大人の数(18歳以上)…4,414人
 - ・子どもの数(18歳未満)…5,184人
- 人数合計…9,598人



ありがとう ございました

